夕刊
臺灣日日新報
三月十八日

武勳輝く三提督に拜謁仰せつけらる
牧田、小林、山縣三中將參內

[illegible]

漢水の上流に長驅
荒鷲、老河口を急襲
敵五戰區司令部を猛爆

[illegible]

荒鷲、萬縣を連爆
敵船粉碎、また梁山猛爆

[illegible]

樞密院本會議

[illegible]

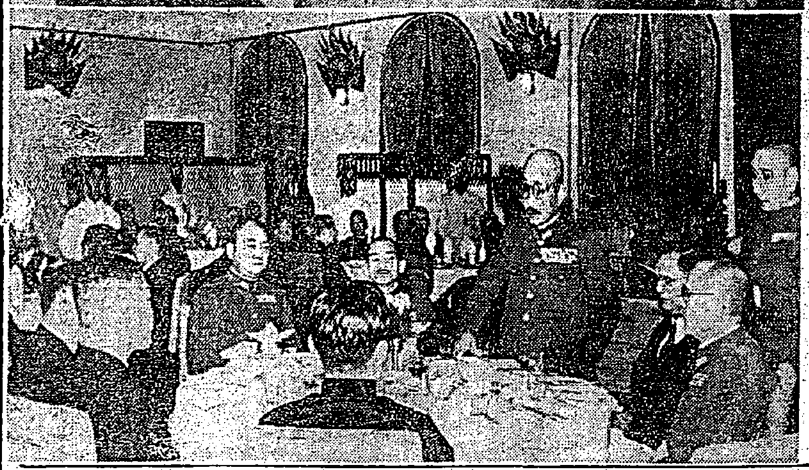

東條首相南京訪問 (上)汪公館に於ける東條首相と汪主席の會見 (下)汪主席招宴席上に於ける東條首相の挨拶、大禮堂にて

日本空軍の强化立證
濠洲放送 熾烈ダーウィン空襲

【リスボン十七日發同盟】濠洲放送は十五日の日本航空部隊のポート・ダーウイン爆撃に關し次の如く述べてゐる
十五日正午少し前ポート・ダーウイン は日本空軍の空襲を受[illegible]

ウエーヴエル揚言

【イスタンブール十六日發同盟】[illegible]

羅府空襲警報騷ぎ

[illegible]

捕虜歸順、甚大な數
日華協力、清鄕工作の成果

[illegible]

日本軍先制の利
アラカン山脈戰 英軍企圖忽ち挫折

[illegible]

英第八軍の死傷者

[illegible]

濠洲の戰費

[illegible]

結局會談倒れか
イーデンの暗躍空し

[illegible]

赤軍損害百五十萬人
東部戰線、過去三ケ月間

[illegible]

獨ソ軍各所で激戰

[illegible]

擊沈六十萬噸超ゆ
三月一日以降 獨潛水艦また新戰果

[illegible]

北阿獨伊海空軍の活躍

[illegible]

フオード工場罷業
大規模製造に影響甚大

[illegible]

重慶、ソ聯間に暗影
新疆省工作に摩擦

[illegible]

用材規格改正答申案を可決

[illegible]

イーデン奔走

[illegible]

援蔣物資輸送杜絕
重慶側窮狀を暴露

[illegible]

內閣顧問に辭令傳達

[illegible]

殷汝耕氏任命

[illegible]

敵太平洋軍事會議

[illegible]

焦躁の反樞軸陣營

[illegible]

敵護送船團を攻擊

[illegible]

獨機アレキサンドリア急襲

[illegible]

獨軍地中海に戰果

[illegible]

戰後問題語る
笑止・ル大統領

[illegible]

基地獲得の肚
米副大統領の中南米訪問

[illegible]

人事

[illegible]

そこひ目
白そこひ ほし目 青そこひ ウミそこひ
眼科專門藥院

ビタミンB₂複合體
理研ビタミン錠
ビタミンB₁B₂……フラビン・ニコチン酸・F因子等を豐富に含有す
結核諸症
食慾不振
胃腸疾患
一〇〇錠 二・五〇 三〇〇錠 七・〇〇 九〇〇錠 二〇・〇〇
財團法人 理化學研究所 創製
販賣元 株式會社 玉置商店

パピリオ
クレーム三種、粉白粉十二色、ほゝ紅十二色、口紅八色

●頭痛にノーシン●
頭の血のめぐりをよくすれば、頭痛は治ります。サールは頭の血行をよくし迅速に頭痛を去り頭腦を爽快にします。頭痛でお困りの方は先づ御試用下さい。
サールー
アスル製藥 東京・京都

懸賞募集
1. 乳幼兒の病氣を家庭で治した實驗
2. 出ない母乳を出した實驗
★賞金三十圓
★原稿締切……四月十日
★詳細は『主婦之友』四月號を御參照下さい。

三億五千萬圓達成へ 六百萬の一齊突撃

廿日から名譽にかけて總進軍

女性の「衣生活」確立

日婦・新調は標準服一點張り

住宅、家具も決戰型

廉くなる玩具類

規格を整理、粗惡品追放

瞼に畫く父の面影 心は早や靖國の社

臺灣遺兒部隊晴れの門出

愛機を椰子の葉で編んだ網で擬裝する海鷲二勇士 ○○基地にて 【海軍省許可第一〇一號】

祭粢料傳達式

あす臺北市正廳にて

翕然、島民の隣人愛

薄倖の姉妹に寄せる情

"新南方讀本"を放送

歸還作家を總動員作成

總力あげ蓖麻栽培

内地全土に獻納運動展開

匿名で菓子代"百圓"

農家へ一億の感謝

米穀供出者に必需品特配

綿布、地下足袋を無償交付

學窓から教壇へ

巣立つ新教員七百餘名

正しい育兒思想徹底

新竹州下の保健組合を統合強化

一萬圓の幸運

總力戰へ植樹報國

花蓮港廳・近く一齊に運動展開

四季絶えぬ新鮮蔬菜

新竹市周邊部落に栽培奬勵

導かう『愛の世界』

映畫で刑餘者更生對策

物故方委追善法會

鬩す反英米の旗幟 國府と血盟の誓ひ

佛印華僑の逞しき現況【下】

南部華僑の現況

佛印華僑の協力

南方に軒昂臺灣健兒

光る臺北州出身の紅二點

日華親善書畫獻納

作品三百餘點集まる

今日の番組

明朝の番組

登山とハイク

後三國志 （出師の巻）

吉川英治作 矢野橋村畫

(50) 白帝城（三）

特許 芯油の滲らかすてるけかく プラトン鉛筆

結核專門藥 ホシ 戰時下日本の待望せる專門藥劑遂に完成！ 星製藥臺灣出張所

能率增進に アリコペン 西澤商店

臺灣日日新報
本日夕刊共六頁

海鷲ダーウイン攻撃
敵十六機を撃墜
三月六日より海軍部隊戰果 敵潜艦六隻を撃沈

【東京發至急報】大本營發表（十八日十六時）

一、帝國海軍航空部隊は三月十五日ポート・ダーウインの敵軍事施設を攻撃、これに多大の損害を與へ、なほ敵三十數機と交戰その十六機を撃墜せり
我が方の損害未歸還一機

二、帝國海軍部隊は三月六日より同十一日迄に敵潜水艦六隻を撃沈せり
この間我が方の損害船舶二隻沈沒

熾烈・敵上空に空中戰
敵の反撃態勢は頓挫

【東京發】濠洲北西岸の敵反攻據點ポート・ダーウインを十五日白晝堂々編隊を連ねて空襲した帝國海軍航空部隊の攻撃が如何に猛烈を極めたるかは濠洲放送が「今回の空襲は過去數ケ月間における最もつとも猛烈な攻撃であつた」と悲鳴を擧げてゐるのに徴しても明かである。敵が必死に企圖する反攻は近時益々激烈を極め南太平洋東部戰線においてはポート・モレスビー及びガダルカナル島を前進基地として續々新兵力を注入晝夜間斷なき攻撃をわが陣營と交へつつあることは既に世人熟知のことであるが、敵は最近更にポート・ダーウイン方面にも濃密なる反攻態勢の兆を示し着々各種戰力の增強を行ひつつあつたのである。帝國海軍航空部隊は機先を制し十五日正午前、戰爆聯合部隊を飛身せるわが攻撃機の大編隊は悠揚としてポート・ダーウインに殺到、巨彈を投下、大型油庫三は忽ち紅蓮の焔を發し炎上、飛行施設も各所壊滅せられるに至つたのである。敵米英空軍聯合の戰鬪機隊も基地の危急を見てわれに挑戰、スピットファイア、カーチスP四〇型よりなる卅數機はわが戰鬪機隊と交戰、わが攻撃機隊には敵戰鬪機十數機が追ひ迫り敵地上空において猛烈なる空中戰を展開したのであつたが、わが戰鬪機隊に依り敵十五機は忽ちにして撃墜され攻撃機隊はスピットファイア一機を撃墜したのである。わが方未歸還一機、斯くして敵の反攻意圖は重大なる頓挫を來したのであるが強大なる補給路を擁する敵が今後益々勢力の增強を圖り執拗に反攻を策することは到底なる敵の抗戰意識に照するも明かである。生産戰場を擔當する銃後は航空機の增産に專念し一機でも早く一機をも多く產み出さ戰場に注入することこそ國家の急務と言はねばならない

敵潜艦一日平均一隻屠る
蠢動を未然に制壓す

【東京發】[illegible]

内閣顧問初顔合せ
來る廿二日開催

【東京發】政府は十八日午前十時[illegible]

見よ傳統の海鷲魂
壯烈・彼我の一騎打
また米空軍の弱體暴露

【〇〇基地にて海軍報道班員十八日發】[illegible]

宮中に伺候
バーモ長官一行

【東京發】十八日來朝したビルマ行政府長官一行は十九日午前十時[illegible]

斷雲

黒煙

猛襲

敵機

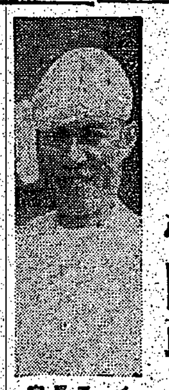

バーモ長官

バーモ長官一行入京
帝國政府の招きに應じ

【東京發至急報】情報局發表（十八日午後二時）緬甸バーモ行政府長官一行は帝國政府の招きに應じ本十八日午後空路入京せり
一行の氏名は左の通り
行政府長官バーモ氏、内務長官モンミャ氏、財務長官テーモン氏、緬甸防衛軍司令官オンサン少將

意義深き緬甸要人來訪

【東京發】[illegible]

ヒ總統第一線に
南部戰線の陣頭指揮

【ベルリン十七日發同盟】[illegible]

滿國行政機構一部改革
文教の劃期的振興圖る

【新京十八日發同盟】[illegible]

一、文教部の新設
二、警務總局の新設
三、軍事部、治安部を軍事部と改稱

滿國當局談話

【新京十八日發同盟】[illegible]

內閣顧問發令

英本土を爆撃

【リスボン十八日發同盟】[illegible]

財津技師退官

羽田空航に固き握手
迎賓館に入京初夜の夢

【東京發】[illegible]

來朝の緬甸要人略歴

協力に帝國誠意披瀝

【東京發】[illegible]

山路秀男少將
東部軍兵務部長

土首相宣言文

【イスタンブール十七日發同盟】[illegible]

潜水艦の猛威
英首相狼狽

【リスボン十七日發同盟】[illegible]

重慶、兵役法を改正

【上海十六日發同盟】[illegible]

けふの官報

人事

在米邦人を河川工事に使役

【サンフランシスコ十七日發同盟】[illegible]

大東亞築く力だ 子供の保險
兵 徵 國 富

鼻の惡い人は
―必ず頭が惡い―
●手輕に治したい方へ無代進呈

實業之日本
三月十五日號
定價四十錢 送料二錢 東京京橋 實業之日本社（振替東京三二六番）
重點生産と關聯産業……新井章治
產業統制會の目標……安川第五郎
統制方式の運用……鈴木重康
皇國農村の確立……吉植庄亮
貿易はどうなる……井上貞藏
生產增强第一主義……鄉古潔
創意と責任について……穗積七郎
ソ聯の新しい企圖……馬場秀夫
先人に恥づる勿れ……中井良太郎
戰時議會の展望―日露戰爭と大東亞戰爭―……薩摩雄次
問題を語る 工夫の研究
◆五重點產業と株式（松下吉之助）
・人と物との活かし方（鬼塚英太郎）
・簡素と明朗生活（根岸平八）
◆機械生產增强の諸問題（山邊道雄）
新潟・長岡 現地座談會
戰ふ地方都市

新女性文化 全二冊
銃後女性の聖典
上卷 教養篇（只今發賣中）
下卷 家庭篇（三月下旬發賣）
各冊定價 B5判 上二八四頁 下二五〇頁 各二・〇〇 送料各一二
新刊 森田たま 子ら美しき 定價二・〇〇
新刊 鶴田六郎 忠靈塔 定價一・五〇
重版 武者小路實篤 文學に志す人に 定價二・三〇
國民社版 東京神田區西神田二ノ九 振替東京一六九二七

監修 法學博士 孫田秀春
日本高等商業講座
【會員に限り頒布】
顧問
東京商大學長 高瀬莊太郎
大阪商大學長 本庄榮治郎
神戶商大學長 丸谷喜市
大阪經大學長 齊藤常三郎
東京帝大教授 藤本幸太郎
A5 四五〇頁 每月一冊刊行 全十二冊完結 各冊三・〇〇 部數限定至急入會申込あれ
入會規則内容見本贈呈（要郵料四錢）
東京・神田・一ツ橋・教育會館內 日本高等商業學會

明治書房刊行
保健・厚生 杉山平助著 二・〇〇
支那畜人研究 八幡一郎著 六・〇〇
隨筆 纜・船 和辻哲郎著 一・八〇
隨筆 纜・船 和辻哲郎著 二・五〇
アラビア紀行 中野英治郎著 二・五〇
日本文化私觀 B・タウト著 三・二〇
復興亞細亞の諸問題 大川周明著 一・〇〇
史 山崎闇齋と其門流 傳記學會編 四・五〇
南方記 井伏鱒二著 二・五〇
日本歷史 モラエス著 二・三〇
東京神田駿河台上・振替東京七〇五九二番 文部省推薦

南進文化の先驅
南方人文研究所、同資源科學研究所

社說
內閣顧問制の實施に就て
戰力增强に一段の期待

共榮圈の甘蔗工業 强力發足
比島糖業協會設立
中央統制機關誕生促進

日本アルミ臺北に支店設置
支店長に石川氏就任か

怖い日本の爆擊機
自決など以ての外
恥を知らぬ「名譽の俘虜」

決戰議會から……
臺灣關係の論議を拾ふ【下】

首腦部 / 南方開 / 總督を / 度量衡 / 實績を

酒類委員會 官制案要綱決定
本日中に酒類級別決定

南方開發議員聯盟結成

廢止の內閣參議制

商況(十八日)
兜町前場況 / 兜町後場況 / 東京短期後場 / 大阪短期日歩 / 東京國債前場 / 東京銀行貨株 / 東京短期日歩 / 東京短期取組喰合 / 東京長期後場 / 東京長期總取組 / 大阪短期後場

東亞海運人事異動
日本肥料理事長 矢崎挹治氏
臺灣紙器工業 四月創立總會

新亞細亞 三月號
ガンヂイ死せんとす / 米國植民政策の教訓 / 北ボルネオ現地踏査 / インドネシヤにおけるテイナミズム學說の發展 / 言語上より見たるインドネシヤの物質文化 / アラビア人と珠珠 / 土着文化をどう見るか
滿鐵東亞經濟調查局

星籍印吹奏樂書
精神武裝に吹奏樂
ブラスバンド ラッパ鼓隊 信號ラッパ (型錄送呈)
ヨゲラ樂器製作所

健全な色調 働く女性の身嗜みに
資生堂 セ色粉 白粉
資生堂

WAKAMOTO 錠劑 わかもと
乳兒に粉末あり
肥えない 人工榮養兒
消化力を昂めて榮養失調恢復を……
一日 二十五日量 一圓六十錢

どんな仕事も戰力へ!
暖くなる うんと頑張らう 怪我やけどなど オゾで手輕に早く手當をしやう
オゾ
オゾ本舗 鄔南莊

齒疾への關心
專賣特許 ゼオラ 藥用齒磨
齒疾は一見極めて簡單な病氣に思はれてをりますが、實は全身諸病誘發の原因をもつ危險なものです。一本のムシ齒にも私共は充分の注意と防衛とをなさねばなりません。
ゼオラは多年豫防齒科醫學研究の結晶品で、齒疾の豫防に、齒質の向上に努めています!
吸着作用 除去作用 收斂作用
ゼオラの三大特性こそ保健報國の誠をいたすものです

南進文化の先驅

南方人文研究所、同資源科學研究所 二機關の所長ら決る

南方文化建設に邁進する機關として臺北帝大に新設された「南方人文研究所」並に「南方資源科學研究所」の官制は十五日に公布され、これが所長及び所員は總督府に於て人選中のところ十九日附左記の如く發令された。兩研究所はさきに臺大附屬として南方熱帶醫學の研究を進めてゐる熱帶醫學研究所と合せてわが文化南進の先鋒とも云ふべく綜合研究の國家機能としては初の綜合研究所だけにその成果には多大な期待がかけられて居り、その組織は既報の如くであるが、とも角もわが臺大に兩研究所が附設されたことは臺大が南方大學としての性格を明確にし、使命が愈々加はつて來たもの…

臺北帝大教授 移川子之藏

兼南方人文研究所長

磐石の基礎固めん

初代所長抱負を語る

人文 自然 兩面から研究

安藤總長經綸を語る

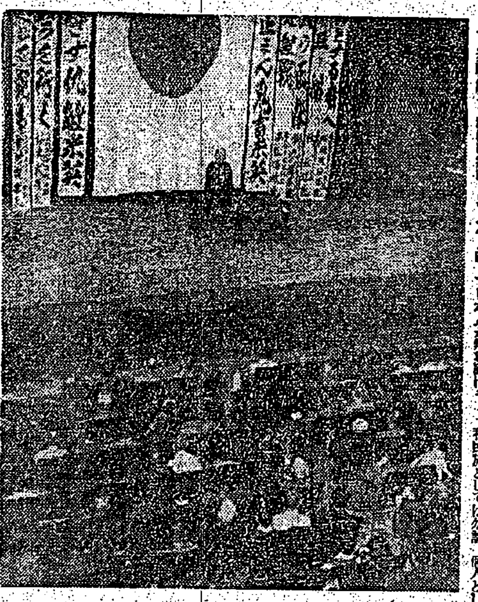

胸部疾患者は不可

南方行志願者に告ぐ

第一、南方に進出し得る人々に就いて

第二、南方進出者の訓練

第三、南方進出者注意

偉いぞ身代り貯蓄

殊勝な新竹の江川さん

臺灣劇作懇談會設立

時局講演會

武器なき戰士

東亞の指導者たる資格の錬成こそ急

烈々の歸還報告講演會

遂に二十萬圓突破

軍用機獻納へ商魂沸る

臺北市聯合商業奉公團

四億圓と四つに組む

四月常會申合事項決る

一　二　イ　ロ　八

一錢積り六千餘圓

花蓮港の獻金運動熾烈

消防組長會議

洗錬された紳士

歌姫が語るバーモ博士

陸軍技術部依託生

廣く青年學徒から募集

御苦勞さん

空の防人へ童心燃ゆ

防空 哨員感謝資金 (八)

累計金二萬千百二十一圓也

臺北市聯合商業奉公團第一回總會

ラジオ

第一放送　第二放送

強力化 性腺 リベール錠

ナリス 白粉 もちっよく 自然 本舗 資生化學研究所

ヲグラ樂器製作所

身嗜みに 白粉

洋服生地小賣(切賣)販賣業者ニ急告

今般臺灣洋服生地配給機構整備要綱ガ決定セラレマシテ男子用洋服生地ノ配給機構ガ整備致サレルコトニナリマシタカラ要綱ニ基ク左記實績保有者ハ提出期日迄ニ洩レナク實績ヲ御申告下サイ

記

一、實績ノ種類　男子用洋服生地(裏地及附屬品ヲ含ム)ノ仕立業者ニ小賣販賣シタル實績　註文服

一、實績調査申告期間　自昭和十二年一月一日至昭和十六年十二月三十一日

一、添附書類　右期間ノ營業證明書

一、提出期日　昭和十八年四月五日

一、提出先　臺北市末廣町一丁目十七番地　臺灣羅紗毛織物切賣商組合内

◎實績申告用紙ハ當組合創立事務所ヘ御申込ミ下サイ

臺灣洋服生地配給組合創立事務所

父白石新一儀豫而帝大附屬病院ニテ病氣療養中ノ處藥石效無ク三月十七日午後三時死去致候間此段謹告仕候

昭和十八年三月十七日 臺北市川端町一七六番地

男子 白石豊　妻 白石かね　同 白石新吉　竹内文平　成田吉雄　岡本新二郎

北港郵便局長正七位勳七等 菅田九十九儀豫テ病氣ノ爲臺北帝大病院ニ入院加療中ノ處三月十七日午後二時三十分死去仕候間生前ノ御厚誼ヲ辱知各位ニ謹告候

男 菅田鐵男　同 山地信一　同 田中傳行　妻 安部俊造　椿坂登龍

妻 靜江儀豫而病氣加療中ノ處三月十八日午前十時三十分死去致候間此段謹告仕候

夫 坂本吉雄　男 野田宏　女 豊岡節子　成富龍雄　高橋茂雲　堅篤吉

夫 東橋　稗貫義郎　松井日出士

妻セイ儀昨十八日午前九時急逝致候間生前辱知各位ニ謹告候

しんぞう病 内科 小兒科 樋詰醫院

廣告 本年度ノ當組合定時總會ハ業者ノ整備統合其他ノ都合ニ依リ延期致シ候條此段廣告候也 昭和十八年三月十九日 臺北州菓子業組合 組合員各位

三立印 印刷用 謄寫版用 インキ 製造元 幸野商會塗料部

女子事務員採用 臺北州七星郡内湖庄東新庄子 臺灣ゴム株式會社

中學校卒業者募集 臺灣電力株式會社

水利施設擴充强化 食糧增産へ邁進
高雄州水利事業連絡會議

【高雄電話】決戰下食糧増産の促進上に高雄州では増産と不可分の關係にある水利施設を擴充強化するとともに[illegible]水利、[illegible]者の緊密なる連繋を圖り以て合理的に水利機能を發揮せしめて一層増産に拍車をかけるべく二十六日午前十時から州會議室において水利事業連絡會議を開くが、この日州からは知事、[illegible]部長をはじめ土地改良、農林兩課長以下關係課員、市長、郡守、市郡産業課長、[illegible]課長、郡警察課長等が出席する

臺灣水道研究會第九回總會

【彰化電話】臺灣水道研究會第九回總會は十七日彰化高等女學校講堂にて臺中州知事代理[illegible]部長、村井[illegible]主催者側より山下國土局[illegible]課長、松下技師以下關係官並に全島各市街庄水道事業關係者約百名列席の下に開會、定刻國民儀禮に次で會長挨拶（山下國土局長代讀）[illegible]代讀）大井彰化市長挨拶、臺中州知事祝辭あつて山下國土局長議長となり議事に入る[illegible]の動議に依り
第一號議案 昭和十六年度[illegible]歳入歳出決算
第二號議案 昭和十八年度歳入歳出豫算
第三號議案 昭和十九年度總會開催地（花蓮港市）決定の件
第四號議案 明年度總會開催[illegible]通知の件
を一括上程、審議の結果何れも原案通り可決して[illegible]

血書で志願 乙女の赤心
看護助手へ豐原郡の志願者

【豐原電話】豐原郡下の若き女乙[illegible]

臺南州産業奉公會發會式

【臺南電話】決戰下に於ける[illegible]

皇奉高雄州支部班長會議

【高雄電話】皇奉高雄州支部では[illegible]

奉公理念の滲透期す
皇奉臺南州支部 狀況檢討懇談會開く

【臺南電話】皇奉臺南州支部では[illegible]

一萬石增産へ
裏作麥作 臺南州食糧確保へ强力發足

【臺南電話】臺南州では[illegible]

滑空士資料試驗

【臺南電話】[illegible]

『空の防人』へ

【嘉義電話】[illegible]

軍援彰化分會遺家族授産講習所開設近し

【彰化電話】[illegible]

「非日本人」の見本
臺中市の闇取引と遊興税横領で摘發

【臺中電話】大東亞戰の進展に[illegible]

理髪屋さんの錬成會

【臺中電話】[illegible]

新生活相談所
四日から店開き

【新竹電話】[illegible]

御買物は窓口から
新竹市市場の行列買ひに名案

【新竹電話】[illegible]

黃麻多收競作會褒賞授與式

【[illegible]】[illegible]

北斗郡補助貸回收好成績

【北斗電話】[illegible]

高雄州「お山の人」に國語講習

【[illegible]】[illegible]

竹山林内間交通杜絶

【竹山電話】[illegible]

商業報國實践へ
嘉義市商業報國團結成式

【嘉義電話】[illegible]

生産擴充に張切る壯年團

【豐原電話】[illegible]

臺中署敵性レコード一掃へ

【臺中電話】[illegible]

和牛飼養管理並に養豚增殖競技褒賞授與

【高雄電話】[illegible]

青年學校指導者講習會

【臺中電話】[illegible]

街昇格を促進
始政記念日に實現か
楊梅・新埔・關西

【新竹電話】[illegible]

金山庄納税成績優良區表彰式

【[illegible]】[illegible]

一組二圓 便利な正條密植器發明
泰村大富國民校訓導の大手柄

【[illegible]】[illegible]

東石漁業株式會社創立總會

【[illegible]】[illegible]

家具類陳列即賣會
宜蘭刑務所

【宜蘭電話】[illegible]

虎尾郡の一日一錢貯金

【虎尾電話】[illegible]

訪問慰問
宮木臺南州知事來澎

【馬公電話】[illegible]

祭粢料傳達式

【[illegible]】[illegible]

地方版 州市郡だより

新竹州 [illegible]
竹東郡 [illegible]
中壢郡 [illegible]
大湖郡 [illegible]
羅東郡 [illegible]

赤誠の獻金

軍司令部(十一日) 國防獻金 [illegible]
恤兵金 [illegible]
獻品 [illegible]
馬公警備府(十日) 恤兵金 [illegible]
國防獻金 [illegible]

大いなる祭 (91)
中野實作 三芳悌吉畫

新らしき地圖 (十) [illegible]

[illegible]

結核療法の新道
肺結核・助膜・腸結核・腹膜
ドラミン
[illegible]

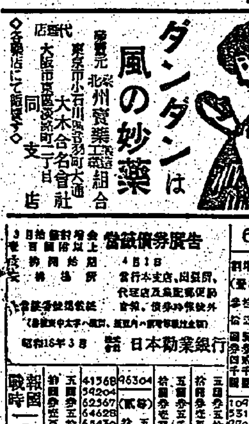
パイロット萬年筆
戰力增强
¥2.00

ダンダンは風の妙藥

發賣元 臺北州賣藥工業組合
東京市小石川 大木合名會社
大阪市 同支店
◇各藥店にて販賣す◇

第二十回決算公告
昭和十七年十二月三十一日現在
[illegible]
高砂鐵工所

今日の映畫

館名	上映
大世界	21日マデ 日本ニユース 路傍の人 本日は一時より三回
台湾劇場	24日マデ 日本ニユース われ等の空軍 本日は一時より三回
芳乃館	22日マデ 誓の合唱 本日は一時より三回
芳明館	19日マデ 家庭日記 [illegible]
城南映劇	20日マデ 希望の青空 日本ニユース [illegible]
萬華劇場	21日マデ 日活劇團 [illegible]
台北合同興行會社 今日の東寶國際館	[illegible]
基隆の映畫 基隆劇場	23日マデ 日本ニユース 歌ふ狸御殿 [illegible]
中央劇場	22日マデ 日本ニユース 愛國の花 [illegible]
世界館	20日マデ 日本ニユース [illegible]
高砂劇場	21日マデ 家庭日記 日本ニユース 豪夜二回興行

皇國の光海外に輝き銃後の我々はラジオを聞き乍ら職域奉公の出來るのは皆皇軍勇士の御蔭と深く感謝致して居ります
撃ちてし止まむの精神にて兩店三月二十日の賣上を全部獻金致します
尚當日は御誘合せ御來店を御待ち申して居ります
臺北榮町 松井呉服店
臺北太平町 松井商行

校長 沖貞男
中野高等無線電信學校
東京市中野區江古田

行け南方共榮圈へ大陸へ
大日本海外青年會
[illegible]

病毒で困る人へ
私の治療藥を教へます
[illegible]

發育の强化！
救急 治病 保健に
小兒諸病を克服し
虚弱兒を健康へ
育てる綜合育兒藥！
小兒良藥
樋屋奇應丸

ニキビが取れて色白くなる
[illegible]

食中毒、消化不良
腸カタルに
ビオ・トーサンは獨特の被服吸着作用によつて胃腸内の毒素、腐敗物、有害細菌を清掃し、さらに胃腸粘膜のカタル、糜爛、潰瘍を消炎して健康粘膜に回復せしめ――下痢、嘔吐、腹痛等の急性症状は勿論、慢性的の腸カタル、消化不良等も、速かに快癒に向はしめ現に大學病院を始め各方面に賞用さる。
ビオトーサン

當籤債券廣告
日本勸業銀行
[illegible]